

T15

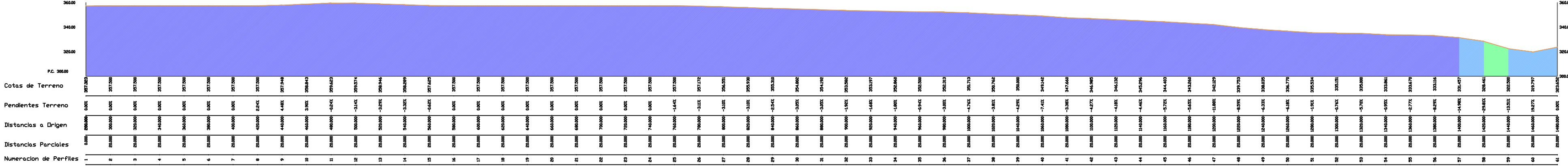

PENDIENTES DEL TERRENO		
GRÁFICO	DESCRIPCION	
<div></div>	PENDIENTES 0 - 12%	(83.85% del área total)
<div></div>	PENDIENTES 12 - 20%	(11.82% del área total)
<div></div>	PENDIENTES 20 - 30%	(3.23% del área total)
<div></div>	PENDIENTES 30 - 40%	(0.80% del área total)
<div></div>	PENDIENTES 40 - 50%	(0.22% del área total)
<div></div>	PENDIENTES 50 - 60%	(0.07% del área total)

PERFIL NATURAL DEL TERRENO

T16

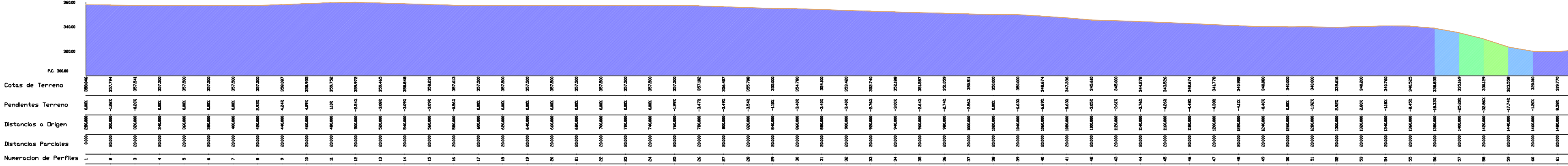

T17

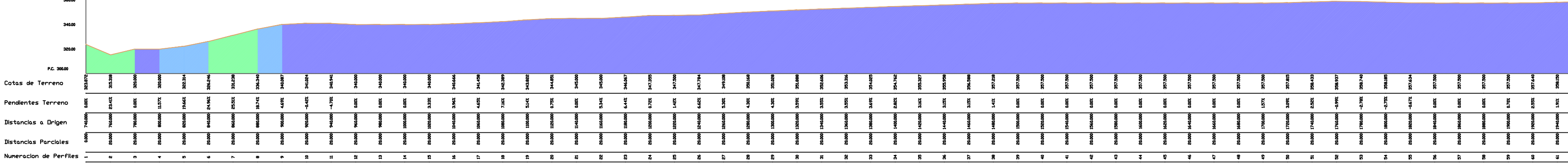

T18

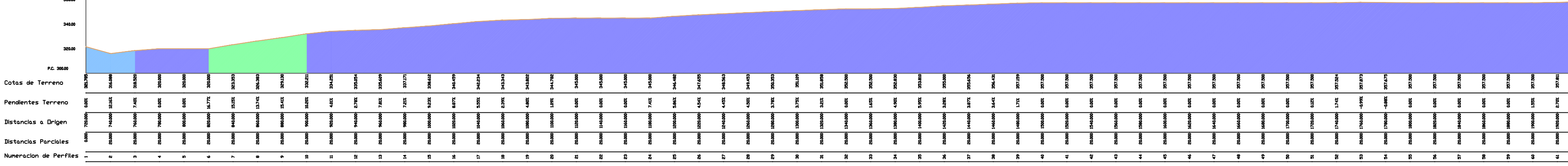

T19

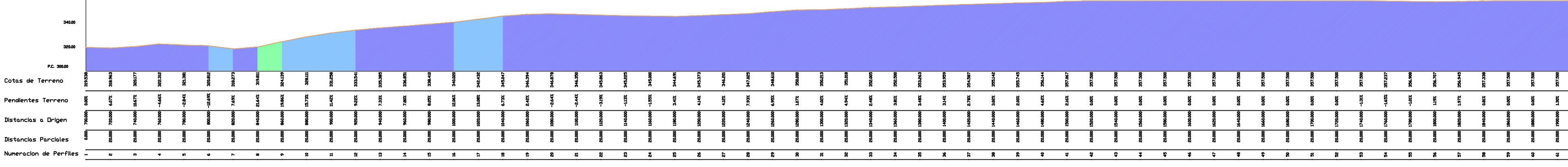

T20

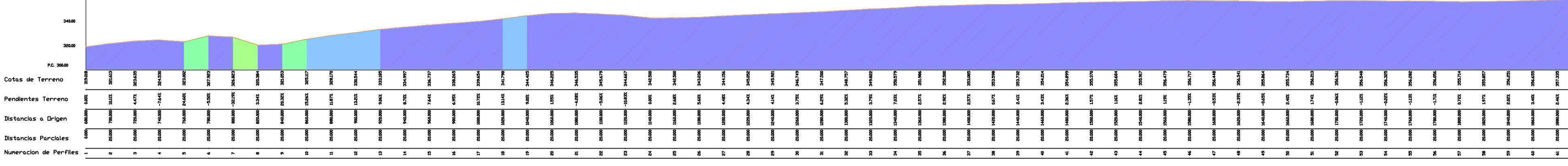

T21

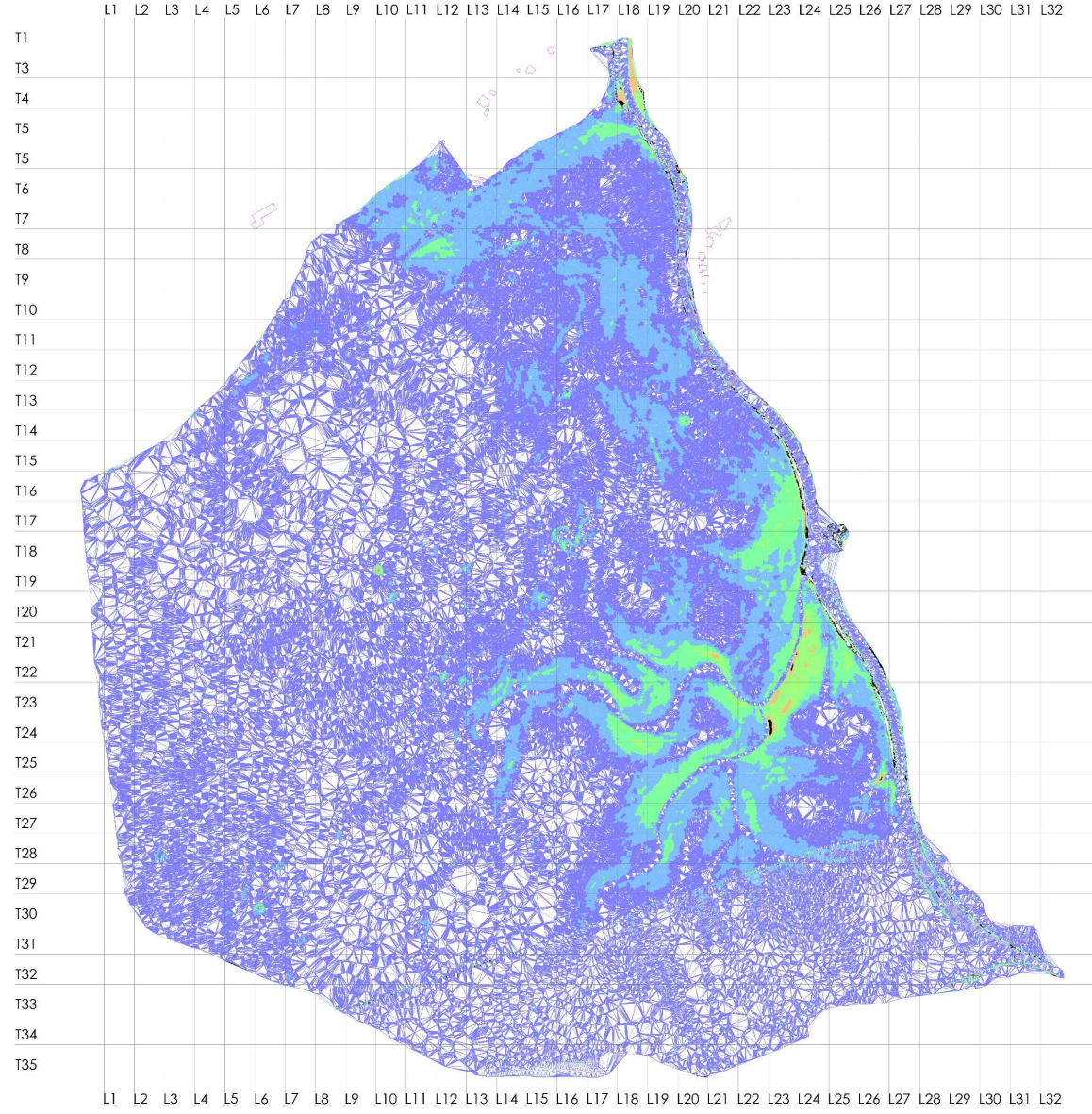
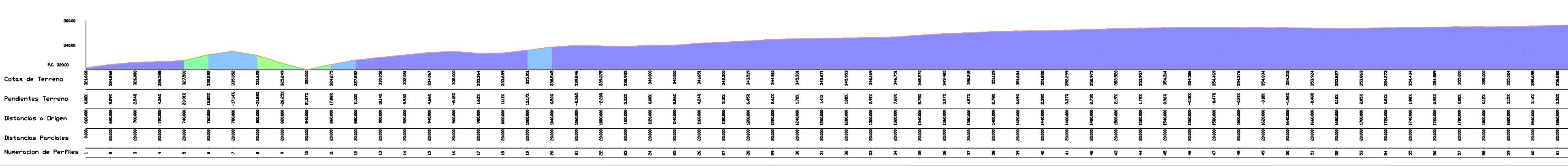

Urbanismo	MODIFICACIÓN PARCIAL DEL PLAN PARCIAL DE ORDENACIÓN DEL SECTOR SURO 05. LLANOS DE LA SIERRA, COIN.
Nombre del plano	PERFILES NATURALES DEL TERRENO. TRANSVERSALES T15 A T21
Situación	LLANOS DE LA SIERRA, COIN.

Tamaño plano	A1
Nº plano	10.7
Escala	1/2500
Fecha	AGOSTO 2023

PROMOTOR	NATURE CALL INITIATIVES S.L.
----------	------------------------------

EQUIPO REDACTOR	ANTONIO M. FERNÁNDEZ BORDES Arquitecto VIRGINIA FERNÁNDEZ ESLAVA Arquitecta
-----------------	--

FIRMA	FIRMA
-------	-------

